

Pagos de alquiler o hipoteca, servicios públicos, instalaciones o seguro

SUBVENCIÓN DE ESTABILIZACIÓN DE CUIDADO INFANTIL



**Child Care
Stabilization
Grants** Help is on
the way

YOUTH
STATE

Office of Children
and Family Services

Puede usar dinero en esta categoría para pagar cosas como:

- el alquiler
- los pagos de hipotecaria
- los servicios públicos
- seguro de responsabilidad civil y/o de accidentes
- Cargos por pagos atrasados o cargos relacionados con pagos atrasado



Mantenga registros como:



- cheques cancelados
- estados de cuenta de banca electrónica o extractos de tarjetas de crédito
- documentos que reflejen el comprobante de pago o los fondos electrónicos transferidos
- facturas

No es necesario que envíe recibos o facturas para obtener el dinero de la subvención. Pero TIENE que documentar cómo lo gasta. Y deberá conservar esos registros escritos o electrónicos durante al menos cinco años.

Su programa podría ser objeto de una auditoría sobre cómo utilizó los fondos federales para ayudar a su programa. Si eso sucede, deberá poder demostrar cómo gastó el dinero de la subvención y que se utilizó para mejorar su programa o ayudarlo a recuperarse de la emergencia de salud pública COVID-19.

Documentar cómo gasto el dinero de la subvención para poder demostrar cómo que se utilizó para mejorar su programa o ayudarlo a recuperarse de la emergencia de salud pública COVID-19.



YOUTH
STATE

Office of Children
and Family Services

Se muestran algunas formas de mostrar un comprobante de estos pagos:

- estados de cuenta de empresas de servicios públicos, facturas mensuales
- cheques cancelados
- estados de cuenta de banca electrónica
- recibos de tarjetas de crédito y extractos de cualquier pago realizado
- contratos de servicios



Asegúrese de tener a mano:



- copias de pólizas de seguro
- comprobantes de los pagos



YOUTH
STATE

Office of Children
and Family Services



Tom Copeland's Taking Care of Business

THE NATION'S LEADING EXPERT ON THE BUSINESS OF FAMILY CHILD CARE



Tom's Books

Tom's Training

Resources

Handouts

IRS Audits/Documents

IRS Tax Forms/Tax Changes

Insurance Directory

Index



What You Need to Know About the Child Care Stabilization Grants

JULY 7, 2021

Update: Previously, the link to the recording of this webinar was broken. It is now fixed. States have now started to release grants to family child care providers under the new Child Care Stabilization grant program. If your state hasn't... [Read More >](#)

Share this:



Ask Tom

Question: What should I say in a termination notice?

[View Answer](#)

Have a Question? [Ask Tom](#)

Categories

Advocacy

Ask Tom

Business Resources

Recent Posts



How to Handle Parent Contacts After

JULY 25, 2021

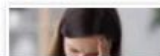

The work day for many family child care providers does not end when the last child leaves their home. Cleaning, record keeping,

tomcopelandblog.com

Marketing

Money Management & Retirement

Si usted es un director de guardería o guardería en edad escolar, busque el Instituto del Director en el Consejo de Aprendizaje y Cuidado Temprano:

<https://earlycareandlearning.org/our-trainings/>



Early Care &
Learning Council

United to Promote Quality

Guarde copias de:

- estados de cuenta que muestren que se agregaron cargos por pago atrasado
- registros adecuados que muestre que pagó los cargos



Recursos que pueden ayudar:

- agencia local de Recursos y Referencias de Cuidado Infantil (CCR&R)
- agencia de inscripción
- representante sindical
- WHEDco
- su regulador
- Empresas de seguro, servicios públicos y hipotecarias
- Tom Copeland
- El Instituto del Director en el Consejo de Aprendizaje y Cuidado Temprano

Office of Children
and Family Services

Asegúrese de seguir consultando el sitio web del Centro de ayuda de estabilización para obtener más información, actualizaciones, videos y desk aids en cada una de las 8 categorías de la subvención.

<https://ocfs.ny.gov/childcare-stabilization/>

The logo for New York State, featuring a white outline of the state's map on a dark purple background. The words "NEW YORK STATE" are written in white, bold, uppercase letters to the right of the map outline.

NEW
YORK
STATE

Office of Children
and Family Services